CORTE LONGITUDINAL 1

ESCALA 1:75

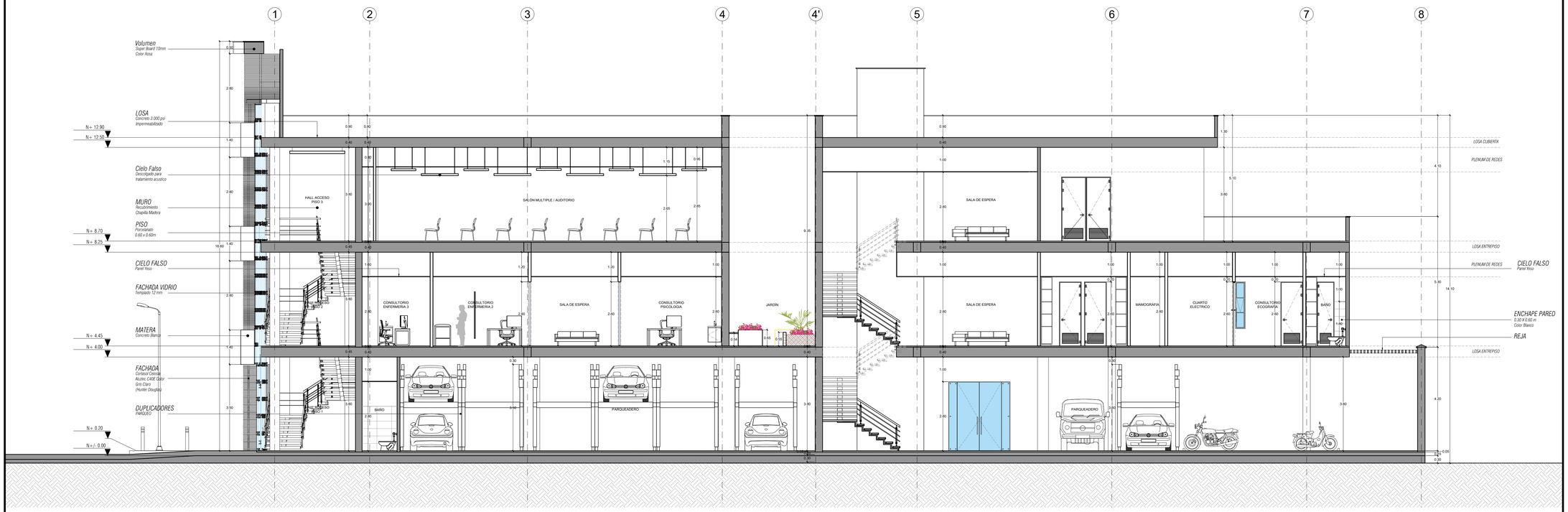

CORTE LONGITUDINAL 2

ESCALA 1:75

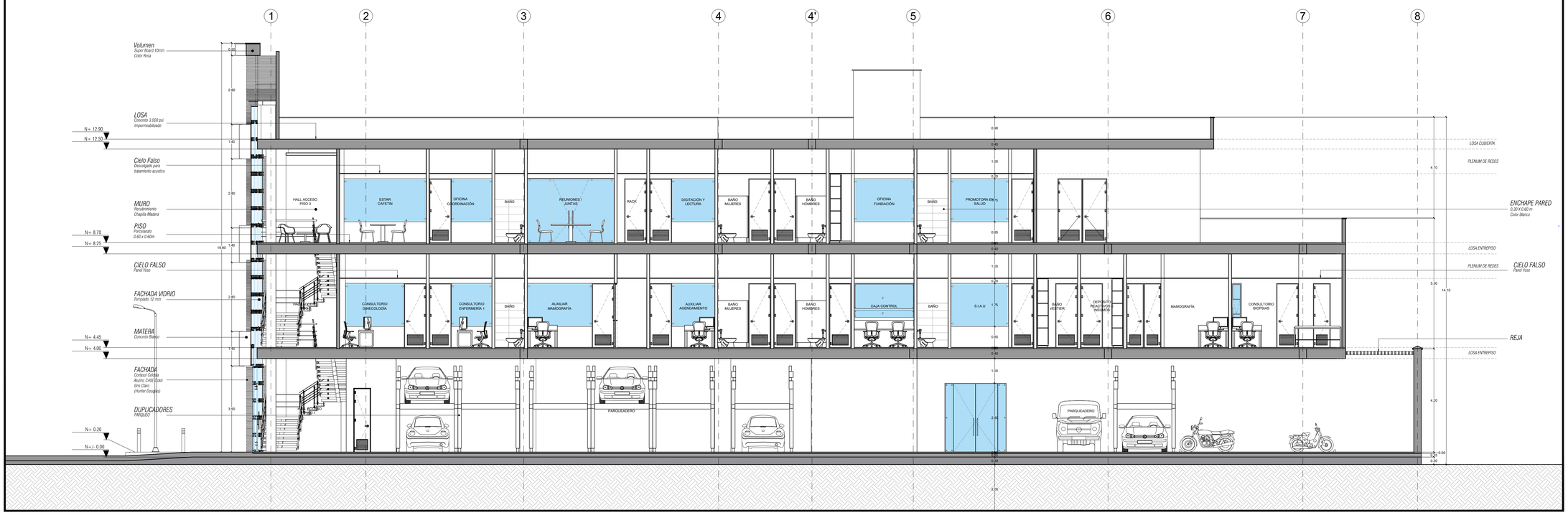

ESCALA: 1/75

PLANO: A

No: 05

DE: 10

SALUD NORTE
Red de Salud del Norte E.S.E.

Dirección: Calle 46 C No. 3B - 00
Email: info@esenorte.gov.co
Cali- Valle del Cauca

PROYECTO:

ADECUACIÓN Y AMPLIACIÓN DE LOS SERVICIOS DE APOYO DIAGNOSTICO Y ATENCIÓN A LA MUJER DE LA CLINICA DE LA MAMA EN LA IPS LA RIVERA ADSCRITA A LA RED DE SALUD DEL NORTE E.S.E. - CALI

LOCALIZACION:

Calle 65 A 67 con
Carrera 1D - 1G
Barrio Guayacanes
Cali - Valle del Cauca

DISEÑO:

ADN ARQUITECTURA
Email: adnproyectos.col@gmail.com
Santiago de Cali - Colombia

EQUIPO DE DISEÑO:

Arq.Julian Miguel Londoño
A17121999-94390764

Ing. Carlos Andres Martinez
M.P. No. 63202-131643

CONTIENE:

CORTE LONGITUDINAL
1 Y 2

ARCHIVO: Arquitectonico - CLINICA DE MAMA.DWG

OBSERVACIONES:

FECHA:

FEBRERO 2025

ESCALA: 1/75

PLANO: A

No: 05

DE: 10